Mecena

Heves Megyei
Média Mecenatúra Alapítvány

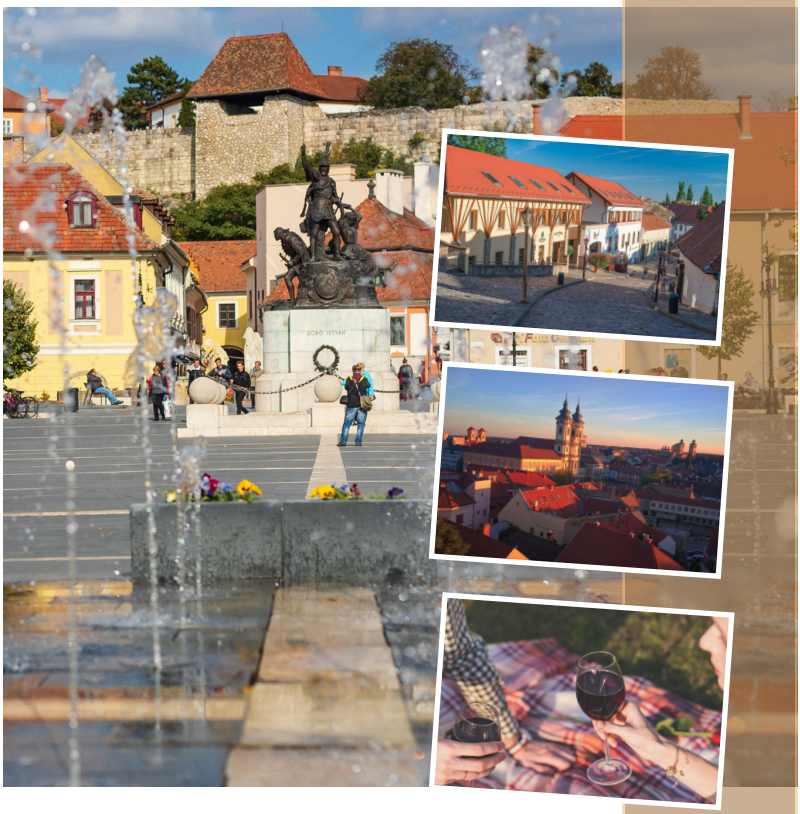

Eger és vidéke
programajánlója a
Heves Megyei
Média Mecenatúra
Alapítvány
válogatásában



Büszkén mondhatjuk, hogy évek óta Eger az egyik legkedveltebb hazai úti cél. A város és környéke szállásai, éttermei, szórakozóhelyei telt házzal üzemelnek és a nálunk vendégeskedők jelentős része visszatér, hiszen magukba szívják az illatos nyáresték hangulatát, a zamatos borok bódító varázsát, a koncertek fülbemászó, dúdolásra késztető dallamait, a páratlan fürdők nyugtató lágyságát. Ígérjük, hogy idős és fiatal egyaránt talál majd kedvére való szórakozást Egerben és környékén. A Heves Megyei Média Mecenatúra Alapítvány ebben kíván segítségére lenni Kedves Olvasó! Kellemes böngészést kívánunk!



Ízelítő Eger és környéke programkínálatából

Gárdonyi emlékév Egerben!

Szeptembertől is folytatódik a Gárdonyi Géza halálának 100. évfordulójára rendezett programsorozat Egerben. A szervezők szeretettel várják a városba érkezőket és az egrieket egyaránt. Az emlékév programjaiból egy kis ízelítő:

2022. szeptember 15. 17:00 *Gárdonyi műhelyében: A Gárdonyi rejtély* Gárdonyi Géza Emlékmúzeum, Eger, Gárdonyi Géza utca 28.

Az ingyenes programon a látogatók megismerkedhetnek Gárdonyi Géza titkosírásával és fény derül az író személyéhez köthető mítoszok valóságtartalmára, érdekességeire. Az irodalmi tereferék során végig kísérik Gárdonyi regényes életét, felfedezik írói műhelyét, feltárják titkait, amelyeket életében senkivel nem osztott meg, de gondosan gyűjtött hagyatékában a sorok között olvasni tudó utókorra hagyott. Az interaktív programok során ki-ki gondolatban megírhatja az új regényt, amely Gárdonyi Géza életéről szól majd.

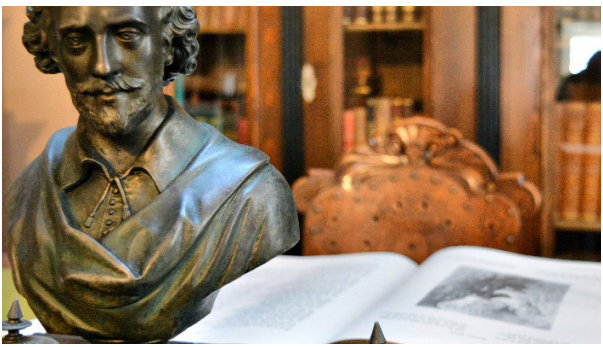

2022. szeptember 21. *Hosszúhajú veszedelem – táncjáték* Gárdonyi Géza Színház, Eger, Hatvani kapu tér 4.

A Gárdonyi-mű alapján készült táncjáték mindenkinek remek szórakozást ígér.

2022. október 6. 17:00 *Gárdonyi műhelyében: Aranymorzsák* Gárdonyi Géza Emlékmúzeum, Eger, Gárdonyi Géza utca 28.

Az ingyenes programon látogatók ezúttal Gárdonyi Géza műhelytitkaival, az ihlet forrásaival, az író munkamódszerével ismerkedhetnek meg. Ugyanakkor megfejthetik a Gárdonyi művek sikerének titkát.

2022. október 17. *Az Egri Vár Napja*

1552. október 17-én a törökök feladták az Egri vár ostromát és elhagyták Egert. A győzelem emlékére október 17-e minden évben az Egri Vár Napja. Ezt a napot múzeumpedagógiai és kézműves foglalkozásokkal, haditorna bemutatókkal, történelmi játszóházakkal és szakmai programokkal ünnepli a Vár.



2022. október 30. *Gárdonyi Emléknap*

A várban megrendezett programon emlékkonferenciával, koszorúzással, irodalmi teadélutánnal ápolják Gárdonyi Géza emlékét. Részletes programért érdemes felkeresni a vármúzeum saját honlapját: *https://www.egrivar.hu/*

2022. október 30. 17:00 *Gárdonyi Gálaest* Gárdonyi Géza Színház, Eger, Hatvani kapu tér 4.

A program részleteiért a színház saját honlapját érdemes felkeresni: *https://www.gardonyiszinhaz.hu/*



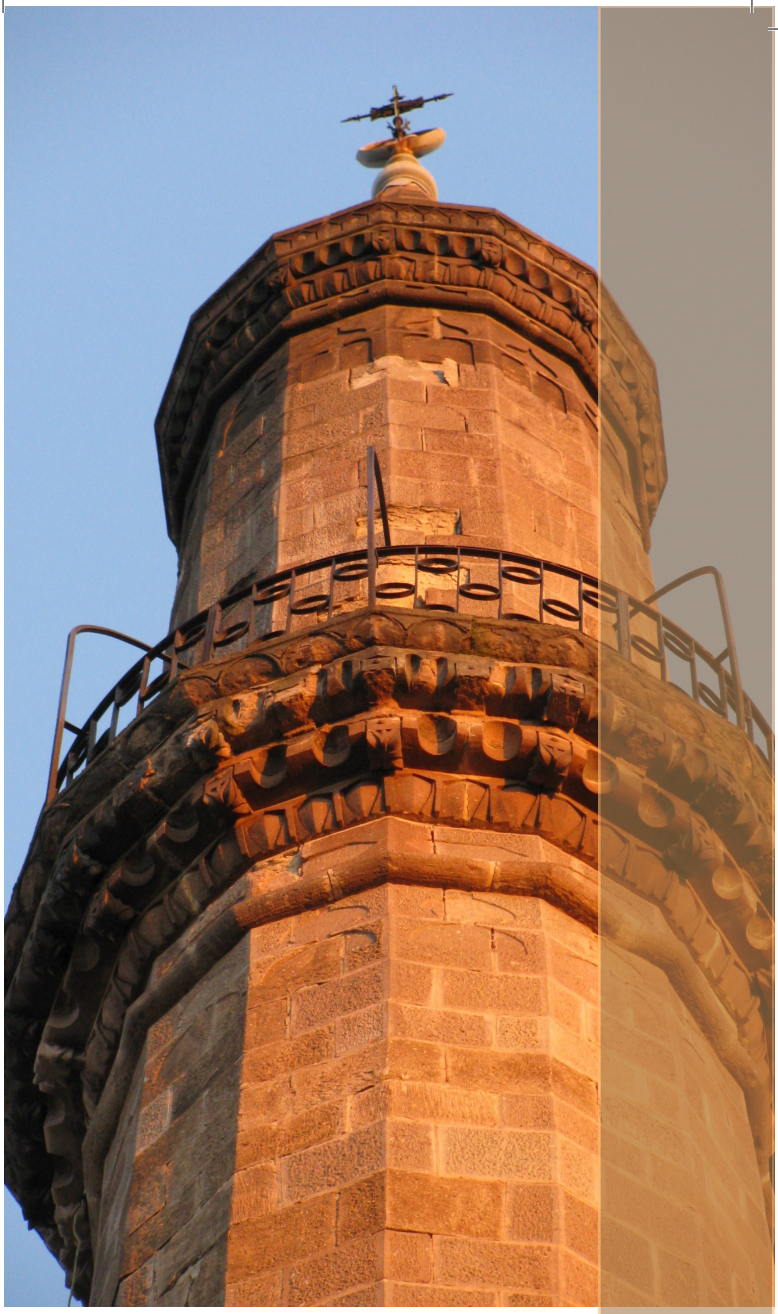

A Gárdonyi emlékév mellett számtalan program várja az Egerbe és a térségbe látogatókat. A teljesség igénye nélkül íme néhány ötlet a szabadidő eltöltéséhez legyen szó akár kiállításról, akár gasztronómiáról, akár vásári forgatagról:

2022. szeptember 17. ***Szüreti Pincetúra a Szépasszony-völgyben***

Térj be minden lila zászlós pincébe és étterembe, kóstold meg a finomabbnál finomabb borokat és ételeket, gyűjtsd össze a szükséges információkat, alkoss képet és nyerj!

Indulás (ahol a túrajegy megvásárolható): Édeskert Étterem melletti információs sátor

PROGRAMOK:

PINCÉK, ÉTTERMEK:

11:00-20:00

Pincetúra - borkóstolás menetlevéllel, játékos szüreti feladatokkal

15:00, 17:30

Pincetúra Extra - vezetett pincetúrák Kovács Kolos borkalauz szakértő tolmácsolásával

20:30

Pincetúra sorsolás



PIKNIK PARK:

10:00-18:00

„Őszköszöntő” - Képzőművészeti forgatag - 17 művész alkotásaival

10:00-18:00

Népi ügyességi fajátszótér

10:00-18:00

„Őszi szöszmötölő” - kreatív alkotóműhely

10:00-18:00

Állatsimogató

10:00-19:00

Kézműves vásár



10:30-11:10

A kiskakas gyémánt félkrajcárja - a Galagonya Bábszínház előadása

16:30

Erdei Banda koncert és táncház

19:00

CimbaliBand koncert

2022. szeptember 1. - 2022. október 3. *„Elődeinkre Emlékezünk” - Heves Megyei Fotóklub kiállítása* Agria Park Galéria Közösségi tér, Eger, Törvényház u. 4.

A 64 éves Heves Megyei Fotóklub kollektív tárlata a Magyar Fotográfia Napja alkalmából.

2022. szeptember 8 - 10. 20:00 *II. Egri Filmpiknik*



Négy helyszínen három napon át a legjobb filmek, klasszikusok és magyar filmek.

Dobó tér

szeptember 8. csütörtök 20:00

Elvis (amerikai életrajzi dráma, zenés film, 2022)

szeptember 9. péntek 20:00

Meglepetés film!

szeptember 10. szombat 20:00

Top Gun - Maverick (amerikai akciófilm, 2022)

Kertmozi Eger, Egészségház utca

szeptember 9. péntek 20:00

Thor: Szerelem és Mennydörgés (amerikai fantasztikus akciófilm, kalandfilm, 2022)

szeptember 10. szombat 20:00

Minyonok: Gru színre lép (amerikai családi animációs film, 2022)

Eszterházy tér

szeptember 8. csütörtök 20:00

Egri Csillagok (zenés történelmi magyar film, 1968)

szeptember 9. péntek 20:00

E.T. a földönkívüli (amerikai sci-fi, kalandfilm, 1982)

szeptember 9. péntek 22:00

A nyolcadik utas: A Halál (angol, amerikai horror 1979)

szeptember 10. szombat 20:00
Vissza a jövőbe 2. (amerikai sci-fi vígjáték, 1989)
szeptember 10. szombat 22:00
Félelem és reszketés Las Vegasban (amerikai filmdráma 1998)

A szabadtéri vetítések ingyenesen látogathatók!

Uránia Filmszínház Eger, Széchenyi u. 14.

Magyar Film Maraton *(mozijegy ára: 500 Ft)*

szeptember 8. csütörtök 16:00
A tanú (magyar filmszatíra, 1969)
szeptember 8. csütörtök 18:00
A feleségem története (filmdráma, romantikus film, 2021)
szeptember 9. péntek 16:00
Meglepetés!
szeptember 9. szombat 18:00
Zanox - Kockázatok és mellékhatások (romantikus vígjáték, sci-fi, krimi, 2022)
szeptember 10. szombat 16:00
Macskafogó (animációs film, 1986)
szeptember 10. szombat 18:00
Toxikoma (magyar dráma, 2021)



2022. szeptember 9 - 10. *Kemencés Nap Noszvajon*

Kemencés Bortúra pénteken a Jókai és Szomolyai úti pincesoron. Kemencés Ételek főzőversenye szombaton- szafaribusszal, családi programokkal, fellépő művészekkel, utcabállal!

2022. szeptember 9 - 10. 17:00 *15. SzMBK motoros baráti hétvége SzMBK klubház, Eger, Kistályai út 1.*

A Szabad Motorosok Baráti Köre idén 15. alkalommal rendezi meg motoros baráti hétvégéjét.



PROGRAMOK:

szeptember 9. péntek
17:00-tól
vendégvárás
19:00-20:30
The Feelgood koncert
21:00-23:00
Levi acoustic koncert
szeptember 10. szombat
10:00-16:00
Gurulás
17:30-18:00
KIAD koncert
18:30-19:30
Tombola (Értékes nyereményekkel, Több Fődíjjal!)
19:30-21:00
Csikk koncert
21:00-22:30
Rock by Joe koncert



2022. szeptember 9. 18:30 - 22:00 *Egri Fény-Kép* Végvári Vitézek tere, Eger

A szervezők házi sütik és helyi borok kóstolója mellett ***Kedvenc egri helyek-kedvenc egri sztorik*** címmel Barna Béla vetítésével és ***CABARET BAND*** koncerttel készülnek.

2022. szeptember 10. *Egészség és Családi Nap a Felsővárosban* Eger, Nemzedékek tere



A Zöldpanel Egyesület immár negyedik alkalommal szervezi meg a nagyszabású Mozgásba hozzuk a Közösséget elnevezésű Egészség- és Családi Nap rendezvényt, amely a „Könnyek helyett ... Szűrések” jegyében zajlik. Az egész napos ingyenes szűrések és a hangulatos családi programok egri intézmények és civil szervezetek közreműködésével zajlanak.

2022. szeptember 10. 06:30 *Eger Csillaga Teljesítménytúra* Felsőtárkány

Az EGER CSILLAGA a Bükkben megrendezésre kerülő teljesítménytúra. A teljesítménytúrán a kötelező ellenőrzőpontok egymás után történő érintésével, megadott szintidőn belül kell teljesíteni az adott távokat. Távok: 55 km, 25 km illetve 15 km.

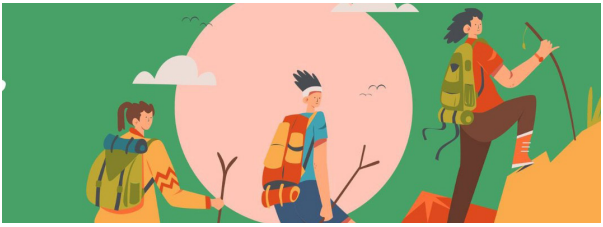

2022. szeptember 10. 11:00 *Kárpátok Őre - ünnepség és koncert a Kormorán tagjaival* Erdészeti Múzeum, Szilvásvárad, Szalajka út

A rendezvényen ünnepi köszöntőt mondanak, hazai és határon túli vezető politikusok (Tőkés László – Erdély, Gergely István „Tiszti" – Erdély, Berényi József – Felvidék, Ágoston András – Vajdaság, Dr. Brenzovics László – Kárpátalja).



KONCERTEK:

Kormorán Együttes - Vadkerti Imre, Szűts István, Fehér Nóra, Gáspár Álmos és vendégeik
Szivárvány Énekkar - Szilvásvárad
Szádalmási Énekkar v. Hegyesi Hudik Margit

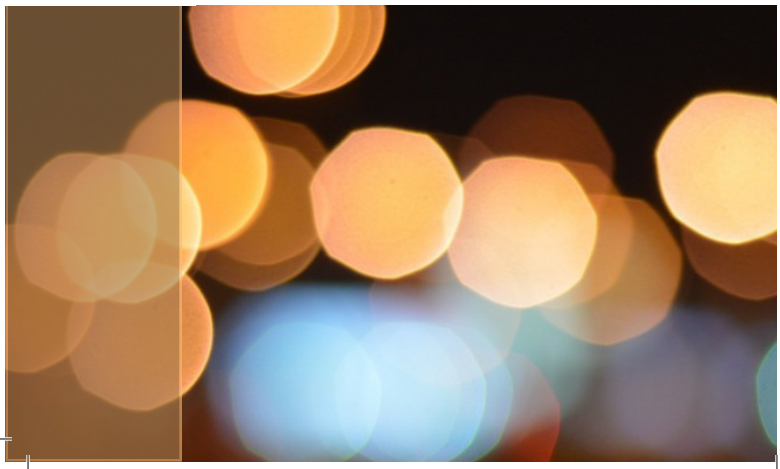



2022. szeptember 16 - 18. *II. Felsőtárkányi Borünnep* Tóparti rendezvénytér, Felsőtárkány

2022-ben a rendezvény vendége lesz a Juhász Testvérek Pincészete, a Grand Tokaj, Sike Tamás Borászata, valamint a Nap-völgy Borászat. Emellett hozzájárul a gasztronómiai élményhez az Agria Kézműves Sajtműhely, valamint a ChiliYard.

PROGRAMOK:

szeptember 16. péntek

17:30

Szabó Ádám harmonikaművész (Rendezvénytér)

20:00

Mohikán zenekar REPUBLIC műsor (Kőszínpad)

szeptember 17. szombat

14:30

Felsőtárkányi Fúvószenekar (Rendezvénytér)

15:30

Benkó Dixieland Band (Rendezvénytér)

18:00

AudioRide koncert (Kőszínpad)

20:00

Ladánybene 27 (Kőszínpad)

szeptember 18. vasárnap

11:00

Kuna Vali és zenekara mesekoncertje (Rendezvénytér)

14:00

Kuna Vali és testvérei könnyűzenei koncert (Rendezvénytér)

16:00

A Felsőtárkányi Hagyományőrző Néptáncegyüttes bemutatója és táncház az Egerszalóki Tekergő Zenekar közreműködésével





2022. szeptember 16 - 17. 17:00 *Bolyki Funky Jam* Bolyki Pincészet és Szőlőbirtok, Eger

A rendezvény első napján, különleges gourmet borvacsora keretében mutatkozik be hivatalosan a Bolyki Szőlőbirtok csúcsbora, a Bolyki Öreghegy Grand Superior Egri Bikavér 2020. A nedűhöz való ételeket az encsi Anyukám Mondta étterem és az egri Macok Bisztró álmodta meg. A Macok védjegyének számító szilvásváradi pisztráng éppúgy kóstolható lesz, mint a pince grand superior hárslevelűjével készített kurcaparti kakas, amit az Anyukám Mondta jegyez.

FELLÉPŐK:

szeptember 16. péntek:

Garami Funky Staff, Vienna Groove Unit

szeptember 17. szombat:

Petra & Oriol Vandela, Peet Projekt, Freak Power, The Soultrend Orchestra.

A műsort mindkét napon *DJ Jazzkovács László* jazzy-funky partija zárja.



2022. szeptember 17. 10:00 XXVII. *Eger Civil Ünnepe* Civil Közösség Ház, Eger, Kossuth Lajos utca 12.

A programon az egri civil szervezetek mutatkoznak be a városnak és az ide érkező vendégeknek. A Dobó térről 9:45-kor Zenés Civil Felvonulás indul az ünnep megnyitójára, ami 10 órakor kezdődik. Itt kerül sor a Pro Agria Díj és az „Eger a mi városunk" Kupa átadójára. Ezután 16 óráig gyermeksarok, mesesarok, egészségsziget, zöldsziget, kiállítások, sportjátékok, veterán autók, vetélkedők, főzőverseny, információs pont, Gárdonyi Géza emlékprogramok és színpadi műsorok várják az érdeklődőket. Eger Civil Ünnepe az ***Egri Szimfonikus Zenekar*** koncertjével zárul, ami 19 órakor kezdődik a Bartakovics Béla Közösségi Házban.

2022. szeptember 17. 18:30 *Kárpátia koncert* Márai Központ, Eger, Szépasszony-völgy 35.



2022. szeptember 21 - 25. *XI. Egri Stúdiószínházi Táncfesztivál* Gárdonyi Géza Színház, Eger, Hatvani kapu tér 4.

A fesztiválon ezúttal 11 előadóművész és együttes produkciójában gyönyörködhet a közönség. A szervezők ezúttal is úgy állították össze a programot, hogy a különféle táncstílusok kedvelői és valamennyi korosztály megtalálja a szívéhez közel álló fellépőt.



szeptember 21. szerda ***Hosszúhajú veszedelem - táncjáték - XI. Egri Stúdiószínházi Táncfesztivál*** **Gárdonyi Géza Színház, Eger, Hatvani kapu tér 4.**



szeptember 23. péntek 19:00 ***Duna Művészegyüttes, Novák Péter és az Etnofon: Héttorony*** **Gárdonyi Géza Színház, Eger, Hatvani kapu tér 4.**



szeptember 23. péntek 20:30 ***Inversedance | Fodor Zoltán Társulat: Home*** **Gárdonyi Géza Színház, Eger, Hatvani kapu tér 4.**

2022. szeptember 23 - 24. *Kulturházak Éjjel-Nappal* Egri Kulturális és Művészeti Központ, Eger

PROGRAMOK:

szeptember 23. péntek

EKMK- Forrás Gyermek és Ifjúsági Ház:

09:30

Babakocsi Fitnesz

10:00

Lépegető - Szederinda Néptáncegyüttes

16:30

Csillagszeműek Egri Tagozat

17:00

Szederinda Néptáncegyüttes (Ovis csoport)

EKMK- Bartakovics Közösségi Ház:

08:00-16:00

Leszek Matysiak lengyel képzőművész, szobrász kiállítása

16:00

Kék kapocs szülői klub

17:00

Bükki Vörös Meteor SE

18:00

Horváth Zsigmond Lajos fotográfusra emlékezünk - ***Demeter Pál*** előadása Heves megyei Fotóklub

19:00

Táncpróba - ***Dr. Török József***

EKMK- LISZI:

09:00-11:00

Közel baba csevegő klub

15:00-16:30

Margaréta Népdalkör

18:30

Meglepetés koncert – Nemzedékek tere

szeptember 24. szombat

EKMK- Forrás Gyermek és Ifjúsági Ház:

10:00-11:00

Belépés az intelligens robotok világába - Robotika szakkör bemutatkozás

11:00- 12:50

Alkotócsoport – rajzszakkör bemutatkozás (FGYIH)



EKMK- Bartakovics Béla Közösségi Ház:

08:00-16:00

Leszek Matysiak lengyel képzőművész, szobrász kiállítása

2022. szeptember 23. 18:00 Prof. *Dr. Bagdy Emőke előadása* Hotel Eger & Park Konferencia és Wellness Szálloda, Eger, Szálloda utca 1-3.



2022. szeptember 24. *Tarisznyavári Mulatságok* Vármű-hely, Eger, Dobó u. 12.



A látogatók megismerhetik a régi mesterségek titkait, kipróbálhatják a tárgyalkotó mesterségek különleges fogásait, részesei lehetnek a végvári vitézi élet hétköznapjainak.

2022. szeptember 24. 14:00 - 20:00 *Szüreti Piknik a Síkhegyen* Tóthék, Eger, Síkhegy



Lesznek finom borok, ízletes falatok, nyugágyak, zene és a szervezők készülnek must préssel és meglepetés szüreti játékokkal is. Hozzatok magatokkal kis üveget, melyben hazavihetitek saját préselésű szőlőmustotokat!

2022. szeptember 24. 18:30 *Korda György és Balázs Klári koncert* Márai Központ, Eger, Szépasszony-völgy 35.



2022. szeptember 24. 21:00 *Lights Off - Season closing* Bolyki völgy, Eger, Losoncy völgy

FELLÉPŐK:

BSW, SZECSEI, DELTA SIGMA, MYNEA, JACKWELL, STEPHANIE

2022. szeptember 30. 19:00 *Azahriah koncert* Márai Központ, Eger, Szépasszony-völgy 35.



2022. október 1. 18:30 *Kowalsky meg a Vega koncert* Agria Park, Eger, Törvényház út 4.



2022. október 5. 19:00 *Orosz Gyuri önálló stand up comedy est* Bartakovics Béla Közösségi Ház, Eger, Knézich Károly u. 8.

„Szerintem az élet értelmét úgy lehet a legkönnyebben megfejteni, ha nagyon figyelünk. Életünk utolsó percben pedig rájövünk mindenre. Addig viszont csak haladjunk! Hogy hova? Voltaképpen teljesen mindegy." - Orosz Gyuri



2022. október 8. 10:00 - 18:00 *Beatles gyűjtők országos találkozója* Egri Road Beatles Múzeum, Eger, Csiky Sándor utca 30.

Hogy ez mit jelent pontosan? Elsősorban találkát, jó beszélgetést, Beatles ritkaságokat, néhány érdekes előadást, könyvbemutatókat és a végén egy közös túrát a Szépasszony-völgybe.

2022. október 8. 18:00 - 19:30 *Rákász Gergely - Lord of the Organ* Eszterházy Károly Katolikus Egyetem Díszterme, Eger, Eszterházy tér 1.



A Gladiátorok indulójával az ókori Róma cirkuszaiba, Elgar – Parádé és Pompájával a Királynő előtt tetszelgő angol tisztek elegáns felvonulásaira, Dvořák Largojával pedig az Újvilágba látogat a közönség.



2022. október 13 - 23. *Egri Bikavér Ünnepi Napok Gárdonyi 100* Eger

október 13-23.

Egri bikavér borgasztronómiai napok. Az éttermek ezen időszakban Egri bikavérhez ajánlanak fogásokat és együttműködnek az általuk kiválasztott borász partnerükkel.

október 15.

Egri Bikavér Ünnepi Gála Líceum, díszterem

október 18. 15:52

Egri Bikavér napja - Ünnepi koccintás Dobó tér

október 21-22.

Egri Bikavér Ünnep Líceum kerengő

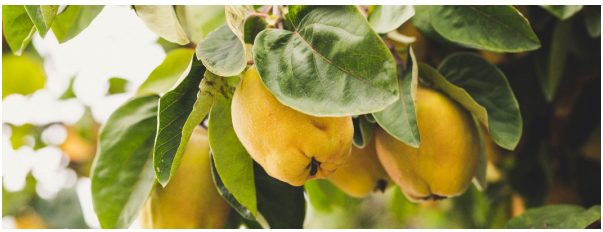

2022. október 22. 10:00 - 16:00 *Birsünnep Noszvajon* Patakparti Piac, Noszvaj, Kossuth L. út

A Birsünnepen beszerezhetőek a legkülönbözőbb noszvaji kézműves lekvárok. A helyiek nemcsak a kertek,

hanem az erdők gyümölcseit is feldolgozzák, így lesz a vásárban som-, kökény-, csipkelekvár is. Bemutatkoznak a Noszvaj és a környék kézművesei is, a falu vendéglátói pedig az ünnephez méltó menüvel készülnek. A gyerekeket meseelőadás, kézműves foglalkozás és népi játszótér várja.

2022. november 12. 14:00 *Lőrincz György és barátai borvacsora* St Andrea Borászat, Egerszalók, Ady Endre út 88

Dr. Lőrincz György borász barátja, ifj. Szepsy István a St.Andrea Szőlőbirtokra látogat, ahol egy borvacsora keretein belül mutatja be a Szepsy Pincészet kiváló borait.

2022. november 27.-december 24. *Eger Advent*

A részletes programért érdemes felkeresni a rendezvény honlapját: *https://egeradvent.hu/*





Készítette:
Heves Megyei
Média Mecenatúra
Alapítvány

www.mediamecenatura.hu